Kaschbach liegt am Oberlauf der Klaumnitz, die dem Grenzbrunnen auf der Eule entspringt, in einem schönen Quertal bis zur Höhe von 650 m. Es hatte eine evangelische Schule, die 1897 neu erbaut wurde.

Ehemaliger Friedhof von Kaschbach

Kaschbach im Eulengebirge. Siehe Bericht „Herbstwanderung im Eulengebirge".

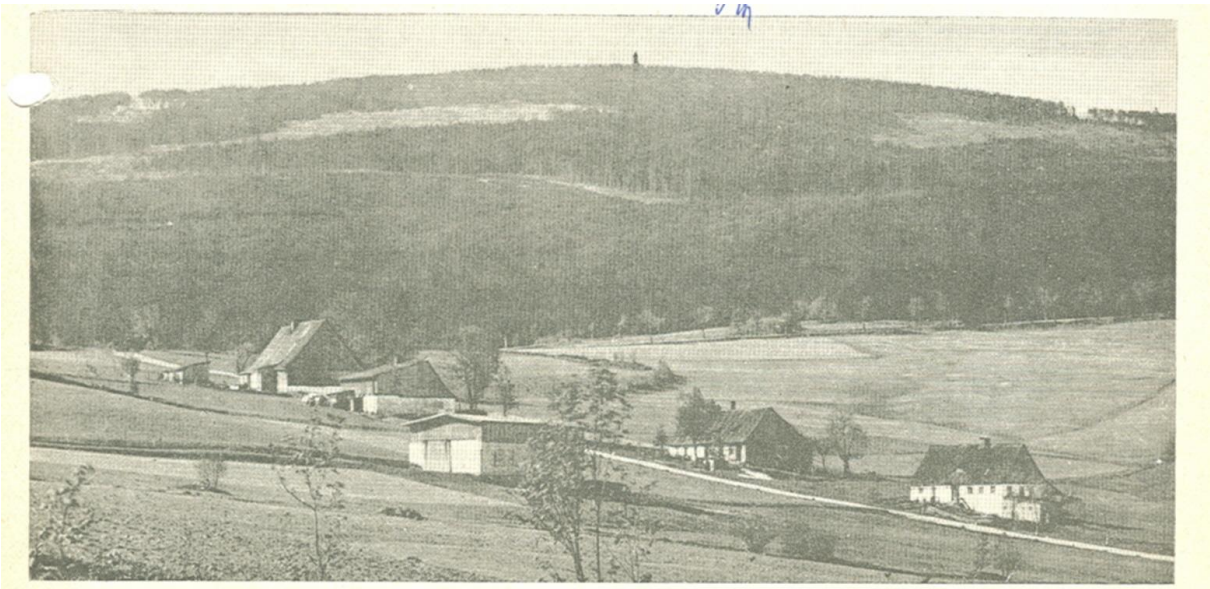

Kaschbach im Eulengebirge. Blick zur „Hohen Eule" (1014 m), mit Bismarckturm.

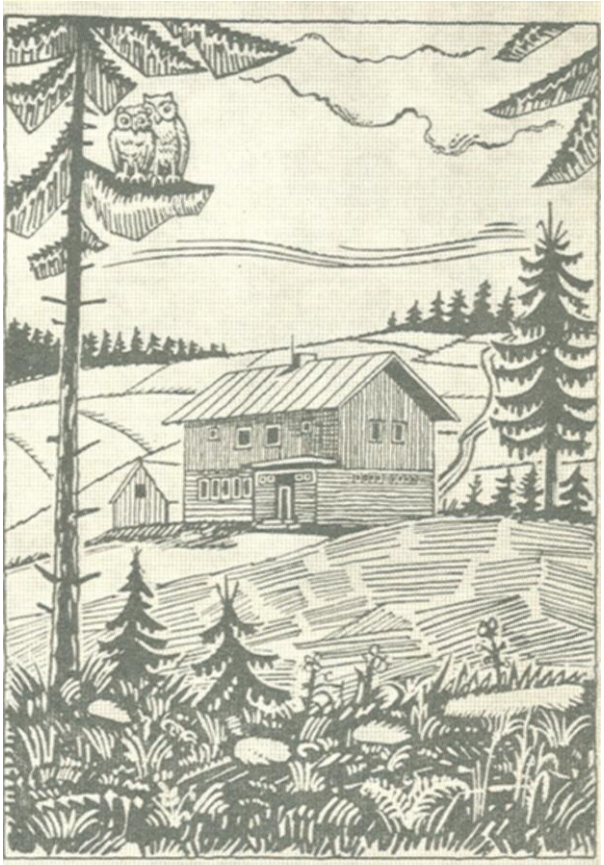

BRESLAUER HÜTTE KASCHBACH
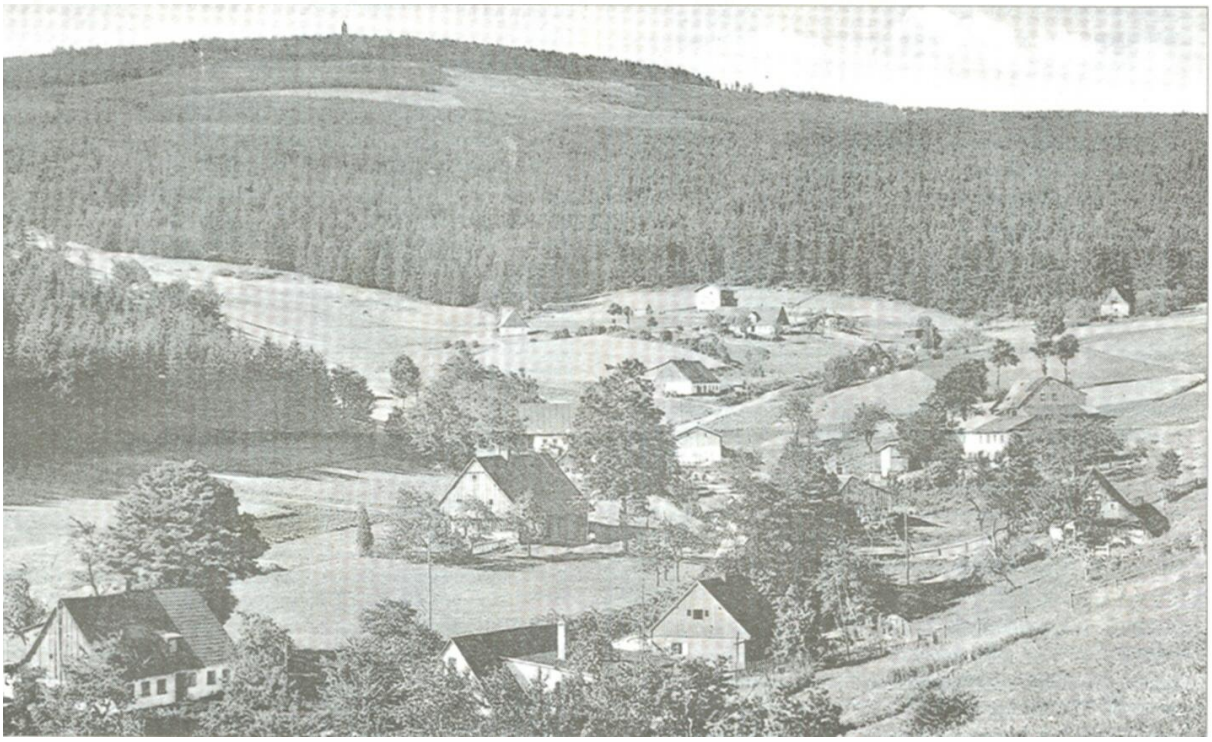
Kaschbach im Eulengeb., Haus Maiwald